Vol.119
2023年7月

あなたの福祉の応援団

させぼ社協だより

特集 わが町の“ふくし”自慢

◆特集　わが町の“ふくし”自慢　P2～
◆小佐々地区自治協と社協との連携　P4
◆勝富授産場紹介　P5
◆社協会費について　P6
◆ボランティア保険について　P7
◆楽しい遊びをお届けします
◆福祉のお仕事紹介します
◆善意のご芳志ありがとうございました　P8
◆LET'Sあたまのストレッチ

撮影場所：船越展望所

社会福祉法人　佐世保市社会福祉協議会

＊この広報誌は、会費・寄付金や共同募金の配分を受けて作成されています。

特集 わが町の

江迎地区

各団体と連携し、え顔をむかえる町づくり

コロナ禍でさまざまなイベントが中止される中、昨年度は福推協が中心となり自治協議会や民生委員児童委員協議会、PTA等が協力して、江迎中学校と長崎県警察音楽隊との共演による「江迎ふくし音楽祭」を開催しました。

北 会長

「防犯」をテーマに、日頃から顔の見える関係性を築くことの大切さを再認識し、江迎中学校吹奏楽部と長崎県警察音楽隊による合同演奏で会場の全員の心を一つにすることができました。今年度も「ふくしまつり」などを計画しています。

金比良地区

こんなに町全体がヒヒ“つながるって良いネ（日々）

自分たちが住んでいる地域でも「介護予防を行いたい」と地域住民から声があがり平成27年7月より月１回「西地区いきいきサロン」を開催しています。

福祉推進協議会が中心となり、地域の福祉や医療の関係機関の協力を得て、楽しみながら介護予防ができるプログラムを行っており、地域の皆さんの笑顔があふれ、地域住民のつながりの場となっています。

嬉野 会長

毎月第2金曜日１３:３０～
西地区コミュニティセンターにて開催中!！

各地区で工夫を
いる“ふくしのま
地域の実情に合わ
る福祉推進協議会
紹介します。
これから市内各
自慢を掲載してい

地区福祉推
（福推

福推協（ふくすい

地域住民の身近な
その解決に向けて住
に取り組み、住みや
進めるという役割を
佐世保市内の33地
されています。

“ふくし”自慢

しながら行われて
ちづくり”の中で
せて活動されてい
等の取り組みをご

地区の“ふくし”
きます。

推進協議会
推協）

きょう）ってなに?

な困りごとを把握し、
住民参加による活動
やすい地域づくりを
持った組織です。
地区に福推協が組織

中里皆瀬地区

イ中間と皆（みんな）で支え合い

地域住民による生活支援サービスを行っており、その中の一つに移動を伴う買い物支援の「買い物いこう会」があります。自治協議会が主体となり、地域にある福祉施設の協力を得て、福祉推進協議会、民生委員、ボランティアが一緒に支援を行っています。送迎の車内では地域の皆さんの会話が弾んでいます。

中里皆瀬地区に住んで良かったと思ってもらえる街づくりを目指しています。

福田 会長

今年度は秋頃に地域の皆さんが参加できるレクリエーション大会を企画中です。

天神地区

満てん笑顔で「共に生きる」じん生をたのしむ

現在 11 ヶ所に「いきいきサロン」が立ち上がっています。その中には「共生サロン」を開催しているところがあり、レクリエーションや茶話会、工作などに取り組まれています。参加している皆さんは多世代での交流を楽しみにされています。笑い声が絶えない温かいサロンです。

本多 会長

「共生サロン」とは、子どもから高齢者まで誰もが参加することのできるサロンです。

活動紹介
小佐々地区自治協議会と社会福祉協議会が連携し、災害ボランティアセンター設置運営訓練を実施しました。

災害ボランティアセンターは、災害時に設置される被災地での災害ボランティア活動を円滑にすすめるための拠点です。近年では、被害の大きな災害に見舞われたほとんどの被災地に立ち上げられ運営されています。

今回は、小佐々地区自治協議会と佐世保市社会福祉協議会とが連携し、地元住民の方と一緒に、令和５年２月３日（金）に小佐々地区コミュニティセンターにて、災害ボランティアセンターの設置運営訓練を実施しました。

ボランティア受付

オリエンテーション

マッチング

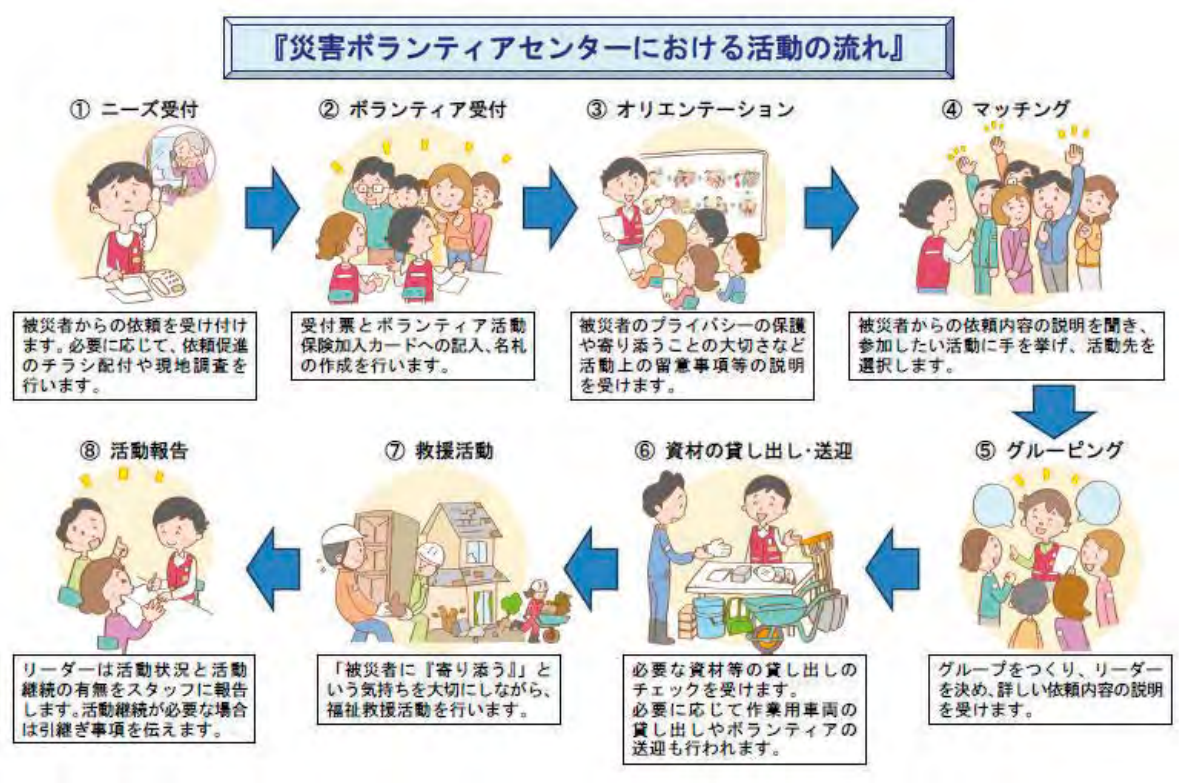

資機材の貸し出し

※実際の資機材ではなく「資機材カード（写真入）を使用しました

グルーピング

社会福祉協議会では、今後、各地区の自治協議会と連携を図り、災害ボランティアセンター設置運営訓練を実施していく予定です。

訓練を希望される地区は、社会福祉協議会（23-3174）まで、ご連絡ください。

事業紹介

勝富授産場紹介

勝富授産場は、低所得の方や障がいをお持ちの方を対象に、作業の提供をとおして社会生活の能力を高めるとともに、知識や技術取得の向上を図る、社会事業授産施設（基準該当就労継続支援Ｂ型）です。

縫製部

縫製部では、市民の皆様にお持ち頂いた洋服の補正や、企業からお預かりした作業服の補正、バック作製などを行っております。

軽作業部

軽作業では、企業から依頼された紙箱の組立作業、箸入れ、シール貼等を行っており、今年度から佐世保市社会福祉協議会の清掃作業もしております。

利用者さん募集中

勝富授産場では、現在、利用者さんを募集しております。
特に、縫製部の利用者さんが少ないため、興味がある方は、ぜひ、ご連絡下さい。
対象は、生活保護を受給されている方、低所得の方、障害者手帳をお持ちの方となっております。
見学、体験等をご希望の場合は、下記までご連絡ください。

〒８５７－０８０３
佐世保市勝富町２－１７　TEL　０９５６－２２－６３４８

お知らせ

佐世保市社会福祉協議会では、活動に賛同していただける会員様を募集します。
みなさんの力を合わせて佐世保のふくしを支えましょう！

社協会費の使い道

- ふれあいいきいきサロンへの支援
- 地区福推協への活動支援
- 食事サービス活動（高齢者）
- ふくし教育講座
- 災害ボランティア研修

募集強化月間　7月1日～9月30日

年会費	一般会員	賛助会員（個人）	団体会員（企業）	特別会員（個人）	特別会員（企業）
	200円	1,000円	5,000円	5,000円	10,000円

コロナ特例緊急小口資金・総合支援資金の返済について（お知らせ）

令和４年３月までにコロナ特例緊急小口資金、総合支援資金(初回)を借りられた方は、令和５年１月から返済(償還)が始まっています。前年度等の住民税が非課税の場合は免除申請が可能です。

小口の返済期間は最長２年、総合支援資金は10年となっています。これを過ぎると延滞利子が発生します。

返済についてお困りの場合は、まずは一度ご相談ください。

また、令和４年４月以降にコロナ特例緊急小口資金、総合支援資金(初回・延長)を借りた方へは、長崎県社会福祉協議会から書類が届いているかと存じます。早めの提出をお願いします。

【相談窓口】
佐世保市社会福祉協議会
住所：佐世保市八幡町6-1
ＴＥＬ：0956-25-4729（直通）

市民のための成年後見制度
出前講座のご案内
～　佐世保市成年後見制度促進事業　～

対　象　・地域で活動を行っている市内の団体
※参加者5名以上で申し込みください。

参加費　・無　料

講座内容・時間は相談に応じます。

★ 講座内容★

・成年後見制度について など

【お問い合わせ先】
佐世保市社会福祉協議会
住所：佐世保市八幡町6-1
ＴＥＬ：0956-22-1020（直通）

ボランティア保険について

政府が令和5年5月8日より新型コロナウイルスの法律上の分類を季節性インフルエンザと同じ「５類感染症」に位置付ける決定をしたことに伴い、全社協の各補償制度における取り扱いも下記のとおり変更となりました。

１．補償対象外となる補償制度（プラン）
・ボランティア活動保険（ケガの補償）

従来、ボランティア活動中に新型コロナウィルスに感染した場合にお支払いすることができた
①葬祭費用②後遺障害保険金③入院保険金④通院保険金をお支払いすることができなくなります。

２．みなし入院の適用ができなくなる補償制度（プラン）
・福祉サービス総合補償
（オプション「感染症の補償」）
・しせつの損害補償、保育園・認定こども園の損害補償
（プラン３-③「感染症罹患事故補償」）

従来、重症化リスクの高い方については宿泊施設や自宅で療養する場合でも入院とみなして保険金をお支払いしておりましたが、お支払いすることができなくなります。

ボランティア活動保険など、詳しい問い合わせにつきましては、下記までご連絡ください。

佐世保市社会福祉協議会（TEL：23-3174）

楽しいあそびをお届けします
青空児童館

佐世保市社会福祉協議会が運営している児童センターでは、職員が出向き、遊び体験（レクリエーション、簡単工作など）のプログラムを提供いたします。
また、遊具も貸し出しています。お気軽にご相談ください。

対象：児童健全育成を推進する団体
（子ども会・放課後子ども教室。ＰＴＡ行事など）

申込：実施希望日の１か月前までに最寄りの児童センターへ

「巨大オセロ」・「万華鏡づくり」を楽しんでいる様子

詳しい問い合わせは、各児童センターへ（電話番号）

相浦 ☎47−2323	大野 ☎40−9345	春日 ☎25−3785
山澄 ☎31−2557	稲荷 ☎34−1152	宇久 ☎(0959)57-3132
黒髪 ☎34−0700	早岐 ☎38−1152	広田 ☎39−5366

佐世保市社会福祉協議会　児童センター　検索

福祉人材無料職業紹介所
佐世保福祉人材バンク

【福祉・介護職場への就職ミニ面談会のご案内】

施設・事業所との個別面談の機会を提供し、就職機会の拡大と社会福祉施設等の人材確保の充実を図ることを目的に開催します。

開催予定日	開催予定時間	開催予定会場
７月２３日（日）	１３時～１５時	平戸文化センター
８月６日（日）		アルカスＳＡＳＥＢＯ
１０月２２日（日）		波佐見町講堂
令和６年２月　調整中		アルカスＳＡＳＥＢＯ
調整中		西海市（会場は調整中）

※ミニ面談会の参加法人や開催日の変更など詳細情報は、随時、佐世保市社会福祉協議会のホームページまたは「ｗｅｌなが」ホームページに掲載致します。
下記のＱＲコードからアクセスしてください。

〒857-0028　佐世保市八幡町6-1
（佐世保市社会福祉協議会内）　☎0956-24-1184(直通)

ひとりで悩んでいませんか？

お一人おひとりの相談に寄り添い、一緒に解決方法を考えます。

ひとりで悩まず、まずはご相談ください。

自立相談支援機関（佐世保市委託事業）
〒857-0028　佐世保市八幡町6-1
☎0956-23-0265（直通）✉seikon@sasebo-shakyo.or.jp
【相談窓口　開所時間】平日8：30～17：15
（土日祭日／年末・年始除く）

佐世保福祉人材バンクでは、福祉のお仕事の紹介・資格取得のご相談・求人情報の提供など、就職活動のお手伝いをいたします。
福祉のお仕事に就職を希望する方や関心のある方、また人材をお探しの福祉施設・事業所の採用担当の方々などお気軽にご相談ください！

善意のご芳志ありがとうございました。

個人

豊福　敬子 様	故・早稲田　矩子 様（天神３丁目）	野宮　寛輝 様（潮見町）
故・山﨑　多鶴子 様（折橋町）	中村　智恵子 様（小佐々町黒石）	金子　司 様（小佐々町矢岳）
野下　セイ子 様（小佐々町矢岳）	山﨑　久義 様（小佐々町矢岳）	松田　淳一 様（小佐々町楠泊）
桃田　義子 様（小佐々町西川内）	吉田　泰明 様（吉井町橋川内）	久地浦　貞敏 様（吉井町大渡）
故・西山　年一 様（吉井町大渡）	故・古市　知末子 様（吉井町春明）	川内　悦郎 様（世知原町長田代）
磯本　峯子 様（江迎町乱橋）	故・石井　雅子 様（江迎町田ノ元）	故・藤原　光 様（鹿町町口ノ里）
故・前田　ツイ子 様（鹿町町船ノ村）	故・山下　オトミ 様（宇久町平）	入口　豊彦 様（宇久町平）
阿野　宏志 様（宇久町平）	故・入口　精助 様（宇久町野方）	故・西村　増実 様（宇久町飯良）
佐々野　道生 様（宇久町本飯良）	礒村　政幸 様（宇久町神浦）	深川　登美子 様（宇久町神浦）
築山　徳雄 様（宇久町神浦）	西畑　恵美子 様（大阪市）	

団体

◎福祉まつり実行委員会 様	◎佐世保ワンダーフォーゲル（山登りの会）　代表 河内　秀之 様
◎シルクミュージックジョイントプロダクション　中山　孝典 様	

社会福祉協議会では、香典返しの寄付や募金などの一般寄付をいただいております。これらの浄財は、様々な福祉事業に活用させていただいております。また、香典返しをご寄付いただいた方には、挨拶状（忌明け礼状）の印刷をしております（枚数は金額に応じます）。詳しくは、社協までお気軽にお問合せください。

＊今回は令和5年2月1日～令和5年5月25日までに頂いた寄付を掲載させていただきました。
5月26日以降に頂いた寄付のご芳名は、次回120号（令和5年10月発行）に掲載させていただきます。

特集　わが町の“ふくし”自慢

このコーナーでは、各地区のふくし自慢（地区活動）を、今後も紹介していきます。
また、社会福祉協議会職員が、取材に尋ねた際は、宜しくお願いします。

Let's　あたまのストレッチ

空欄に文字を入れ、①～③の文字を使って単語を完成させてください。

か	ん	①				
		し	①	み		②
		③		か	ら	す	み
				③		い

【応募方法】
・はがきかメールに氏名・住所・年齢・答え・社協だよりの感想やご意見を書いて社会福祉協議会へご応募ください。
・抽選で15名の方にQUOカード(1,000円分）をプレゼントいたします。
なお、当選発表は、QUOカードの発送をもってかえさせていただきますので、ご了承ください。

【締め切り】　令和５年9月29日（金）必着

前回の答えは「ボラセン」でした。難しかったでしょうか？
ヒントとして、答えは、必ずこちらの紙面の中にありますので、探してみてくださいね！

【お問合せ】
社会福祉法人　佐世保市社会福祉協議会
〒857-0028　佐世保市八幡町6-1　TEL：0956-23-3174
FAX：0956-23-3175　✉:y-kawashiri@sasebo-shakyo.or.jp